Упатство за инсталација на Gemalto компоненти на MAC OS X
и поддржани верзии и пребарувачи

Во следнава табела се прикажани верзии на MAC OS X и пребарувачи кои се поддржани со верзијата на Gemalto компоненти - ClassicClient_610_03_Lion_V2.dmg.

MAC OS X Version	**Поддржано**
10.7 (Lion)	Да
Browser	
Mozilla Firefox 7.0	Да
Safari version 5	Да

Табела: Поддржани пребарувачи и верзии на MAC OS X

Препорачуваме да користите Mozilla Firefox пребарувач бидејќи верзијата на Gemalto компоненти е тестирана при работа со овој пребарувач.

Кратко упатство за инсталација на Gemalto компоненти

1. Симнете ги компонентите за Gemalto токен локално на вашиот комјутер. Со двоен клик на .dmg датотеката ќе ви се појави прозорецот како на слика 1.

Слика 1

2. Со двоен клик на ClassicClient.pkg започнете ја инсталацијата на софтверот. Процесот на инсталација започнува со прикажување на прозорецот од слика 2. Кликнете на continue за да преминете на прозорецот со лиценца прикажан на слика 3.

Слика 2

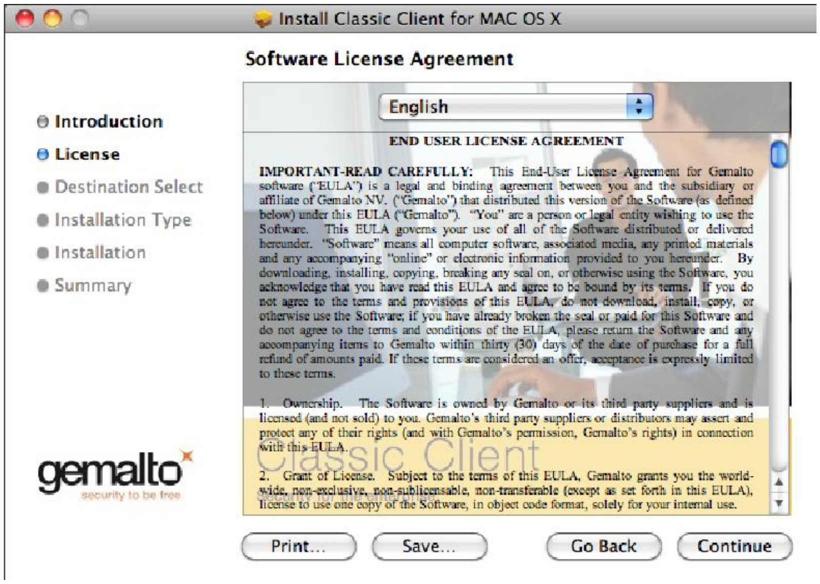

Слика 3

3. Кликнете на continue и прифатете ги условите со клик на копчето Agree на слика 4, ќе ви се појави прозорецот за тип на инсталација прикажан на слика 5.

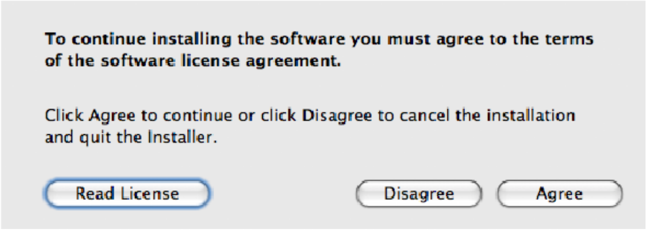

Слика 4

4. Кликнете на копчето Install (занемарете го копчето Change Install Location бидејќи не може да ја промените патеката за инсталација), ќе ви се појави прозорец за автентикација како на слика 6. Внесете корисничко име и лозинка и кликнете на OK. Овој прозорец се појавува бидејќи мора да имате соодветни права за инсталација на MAC OS X

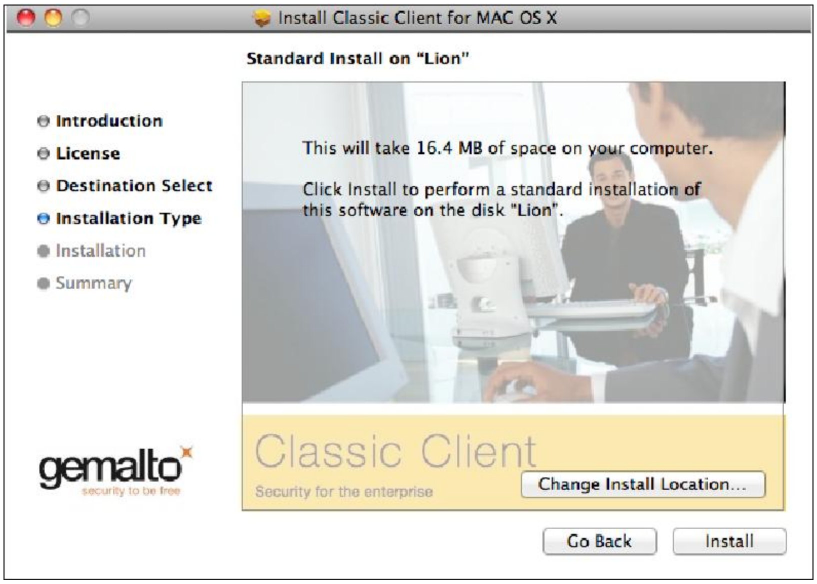

Слика 5

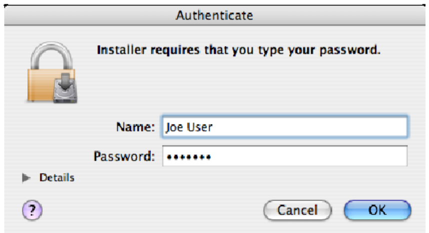

Слика 6
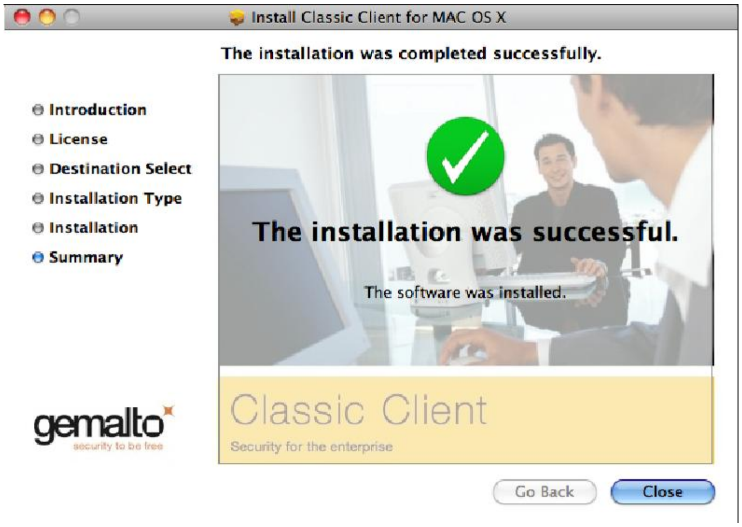
5. Кликнете на Close за да ја завршите инсталацијата